

Japan Innovation Program

Réalité virtuelle/augmentée et intelligence artificielle

Tokyo - Japon
Septembre 2018 à avril 2019

Un programme unique d'accélération de 8 mois pour booster
votre développement international



EN PARTENARIAT AVEC :



PARTICIPEZ AU PROGRAMME

Vous êtes une entreprise française dans le domaine :

- ⇒ ***De la réalité virtuelle ou augmentée ?***
- ⇒ ***De l'intelligence artificielle ?***

Vous souhaitez développer durablement vos activités au Japon ?

Alors ce programme est fait pour vous !

- 1** Appel à candidatures
- 8** Entreprises sélectionnées par un comité d'experts franco-japonais
- 5** Jours d'immersion à Tokyo pour rencontrer des partenaires ciblés
- 8** Mois d'accompagnement personnalisé pour concrétiser vos courants d'affaires, vos partenaires technologiques et votre implantation

Un comité d'experts composé d'un jury français et japonais :

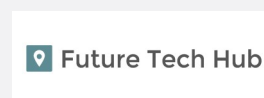

LE JAPON : UN PAYS PRECURSEUR ET DES SECTEURS EN PLEINE EXPANSION !

L'intelligence artificielle : l'avenir de l'économie japonaise

Le Japon a toujours été considéré comme un pays futuriste. A l'instar de la France, le gouvernement sait que le futur de l'économie japonaise passera par l'Intelligence artificielle. **Nec, Fujitsu, Toshiba, Hitachi, Mitsubishi, Sharp, Sony, Softbank** sont autant de compagnies japonaises qui ont massivement investi dans ce domaine depuis le 3^{ème} Boom de l'IA au Japon en 2012. Avec un marché de plus de 3 billions de Yen (28 milliards €) en 2015. Le Japon prévoit d'atteindre les 23 billions de Yen (180 milliards €) en 2020 et de continuer ainsi jusqu'en 2030 où il devrait dépasser les 87 billions de Yen (665 Milliard €) sur l'ensemble des secteurs.



Réalité virtuelle et augmentée : une véritable frénésie

Avec un marché de 14.1 milliards de Yen (107 Millions €) en 2016, le marché de la VR/AR est en pleine croissance au pays du soleil levant : Il devrait atteindre 211 milliards de yen (1.6 milliards €) d'ici 2020 soit **une multiplication par 15**. De nombreux géants Japonais de tous secteurs tel **Koei Tecmo, Bandai Namco, Fujitsu** ou encore **Softbank** investissent massivement dans le VR/AR.

LES APPLICATIFS PRIORITAIRES AU JAPON

- ⇒ ***Entertainment***
- ⇒ ***E-santé***
- ⇒ ***Robotique de service***
- ⇒ ***Fintech***
- ⇒ ***Transports intelligents***

UN PROGRAMME PERSONNALISÉ DANS LA DURÉE



Phase 1 : Septembre à novembre 2018

- Annonce des 8 lauréats sélectionnés préalablement par un jury d'experts français et japonais ;
- Aide à la définition de la stratégie d'approche du marché japonais de chaque entreprise et des partenaires potentiels ;
- Entretiens de diagnostics, ciblage des rendez-vous individuels organisés durant la mission terrain, maîtrise du *pitch*, comprendre les pratiques d'affaires et les us et coutumes, appréhender les spécificités du marché, les aspects juridiques, fiscaux et de propriété intellectuelle ;
- Session « *bootcamp* » : présentation des secteurs au Japon et de la stratégie des grands comptes locaux, coaching pour réussir son pitch de présentation au Japon et tournage d'un clip vidéo individuel

Phase 2 : Immersion au Japon du 25 au 29 novembre 2018

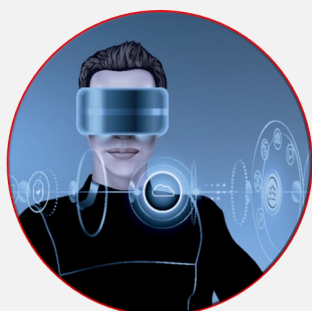

- Programme de rendez-vous individuels ciblés avec des partenaires locaux potentiels (entreprises, laboratoires, centres de recherche, institutionnels...) en présence d'un interprète ;
- Rendez-vous collectifs avec les acteurs clés de votre secteur au Japon : Canon, Sony, Bandai Namco Entertainment, KeioUniversity, Media Design Labo, COREVO (filiale IA du groupe NTT), Sony Computer Science Laboratoires, Fujitsu «Humain Centric AI Zinrai »...);
- Sessions de networking en présence des principaux acteurs locaux du secteur et de l'écosystème de l'innovation ;
- Communiqué de presse collectif et point presse au Japon;
- Accompagnement quotidien et coaching par votre chargé de développement dédié Business France.

Phase 3 : décembre 2018 à avril 2019



- Réunions mensuelles de suivi personnalisé ;
- Relances personnalisées des prospects rencontrés ;
- Mise en relation avec des experts selon vos besoins ;
- Aide à l'implantation et au développement commercial.

* Ce programme est actuellement en cours d'élaboration et est donné à titre indicatif.

NOTRE OFFRE

Date limite d'inscription : 29 juin 2018

OFFRE	MONTANT HT a	MONTANT TVA b	SUBVENTION DGE c	MONTANT TTC à payer (a+b)-c
Participation au Japan Innovation Program	6 400 € HT	1 280 €	2 500 €	5 180 €* (soit 3 900 € HT)

Ce programme d'accélération est proposé à **3 900 € HT*** au lieu de 6 400 € HT

* Hors frais de transport aérien, d'hébergement et de restauration

* Montant facturé uniquement aux entreprises sélectionnées par le jury franco-japonais.

A noter : Toute entreprise sélectionnée pour le programme qui viendrait à se désister entre le 4 septembre et le 25 octobre 2018 se verrait facturer un montant forfaitaire de 600 € HT. Passé ce délai, les conditions générales de vente de Business France seront appliquées.

COMMENT CANDIDATER

Pour être éligible, votre entreprise doit :

- Avoir son siège social en France ;
- Avoir plus d'un an d'existence et générer du chiffre d'affaires ;
- Proposer des produits/services innovants et être active dans les domaines de la réalité virtuelle/augmentée et intelligence artificielle ;
- Disposer des moyens de se projeter à l'international : équipes dédiées parlant couramment l'anglais ;
- Avoir l'ambition de développer à court terme ses activités au Japon, de nouer des partenariats technologiques et y attribuer les moyens nécessaires.

L'annonce des lauréats se fera le 4 septembre 2018 au plus tard par mail.

Visitez notre site internet www.frenchtech-jip.com pour en savoir plus sur le Japan Innovation Program et obtenir votre formulaire de candidature.

Complétez et renvoyez **avant le 29 juin 2018** par mail à virginie.leytes@businessfrance.fr :

- Le bon d'engagement complété et signé ;
- Le formulaire de candidature en anglais (« application form ») ;
- Un PowerPoint de présentation de votre produit/technologie en anglais (6 slides maximum).

UN PROGRAMME CO-ORGANISE PAR



BUSINESSFRANCE

Avec son réseau d'experts sectoriels au plus près des décideurs locaux et des opportunités, Business France accompagne votre projet de développement export et vous ouvre son carnet d'adresses.



DIRECTION GÉNÉRALE
DES ENTREPRISES

Placée sous l'autorité du ministre de l'Économie et des Finances, la DGE a pour mission de développer la compétitivité et la croissance des entreprises de l'industrie et des services. Ceci passe par le développement des nouveaux secteurs, par le soutien et la diffusion de l'innovation et l'anticipation et l'accompagnement des mutations économiques, dans un objectif de croissance durable et d'emploi.

Pour toute information complémentaire, contactez :

Virginie LEYTES

Chef de Projet - Marseille

Tél : +33 (0) 496 17 25 52

virginie.leytes@businessfrance.fr

Jérôme DESQUIENS

Directeur adjoint – Tokyo

Tél : +81 (0)3 57986130

jerome.desquiens@businessfrance.fr

Kaoruko HAYASHI

Chef de pôle

Tél. : +81 (0)3 5798 6111

kaoruko.hayashi@businessfrance.fr

CRÉATIVE
FRANCE



BUSINESSFRANCE